Autogestion vécue à l'Assemblée Générale à Limans (Alpes de Haute-Provence)

Assemblage de pulls à Chantemerle (Hautes-Alpes)

Vente de confitures et de produits de producteurs locaux au marché de Forcalquier (Alpes de Haute-Provence)

Comœdia Mundi, groupe musical qui s'est constitué au sein de Longo Maï

Longo Maï L'utopie des indociles

En décembre 2013, à Genève, une exposition retrace quarante ans du réseau de lieux communautaires Longo Maï.

Récolte de potimarons & de courges

Travail de la terre (herse) en traction animale à Limans (Alpes de Haute-Provence)

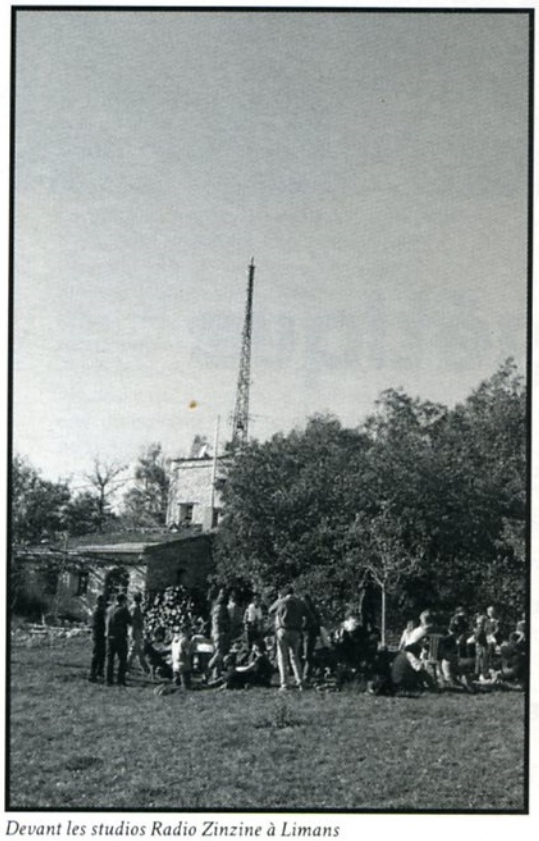

Devant les studios Radio Zinzine à Limans (Alpes de Haute-Provence)

Vendanges à Cabrery (Vaucluse)

Longo maï, c'est depuis quarante ans, un archipel de lieux ouverts et communautaires, existants et à venir, pour apprendre, réaliser, essayer.

Du temps et des moyens pour les solidarités et les résistances. La joie de vivre, l'expérimentation, l'utopie comme outils pour bricoler un futur plus harmonieux. Aujourd'hui, il existe dix coopératives dans cinq pays d'Europe. Chaque coopérative est basée sur l'agriculture, l'élevage, l'artisanat, la transformation des matières premières et sur la vente directe des produits. Les recettes alimentent une caisse commune pour subvenir aux besoins des coopérateurs et de la coopérative, il n'y a pas de salaire à Longo maï. Chaque coopérative se gère elle-même, cependant, les thèmes qui concernent tout le monde sont discutés et décidés en commun. Les terres et fermes sont des biens communs. Longo maï c'est la possibilité de créer des espaces où des personnes d'origines diverses peuvent vivre ensemble, portées par des idéaux de liberté et de solidarité.

Genève : l'utopie des indociles,

3 au 21 décembre à la maison des Arts,
exposition à l'occasion des 40 ans des coopératives de Longo Maï.

- Jeudi 5 décembre à 19h, une lecture de textes de la période de 68.
- Jeudi 12 décembre à 20h, un concert.
- Vendredi 13 décembre à 20h, lecture musicale du livre "un chrétien subversif, Cornélius Koch, l'abbé des réfugiés.
- Mardi 17 décembre à 20h, une conférence sur les utopies d'hier et d'aujourd'hui.

■ ***Pro Longo maï,***
St. Johanns-Vorstadt 13,
CH 4001 Bâle,
tél : (0041) 61 262 01 11,
www.prolongomaif.ch